



# 서울대학교 수강신청 제도 및 수강신청 사이트 주요 변경사항

2021. 1.

교무처 학사과



# 수강신청 제도 및 사이트 주요 개편 사항

- 1 수강신청 제도: 장바구니 제도 및 선착순 수강신청
- 2 수강신청 내역 변경: '취소여석' 및 수강신청 시간 설정
- 3 정원의 신청(수강신청정정요청): 명칭 변경 및 전산화
- 4 수강신청 사이트 UI 개선: PC, 모바일 등 각종 기기 호환
- 5 SSO 로그인 도입(mySNU 계정으로 로그인 가능)  
로그인 연장 도입(로그인 10분 연장)

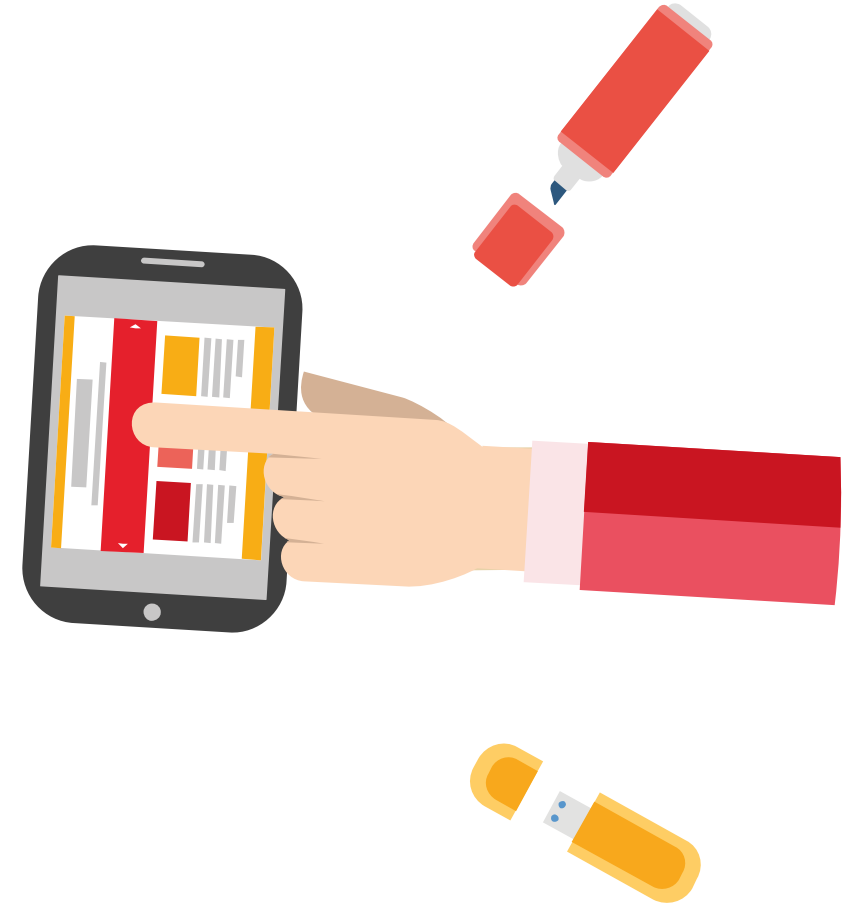



# [변경] 장바구니 및 선착순 수강신청 혼합 제도

변경 전  
(현행)

변경 후

수강신청 1-2일  
선착순 수강신청  
(짜·홀수 학번 수강신청)

수강신청 3일  
선착순 수강신청 1일

수강신청 4-5일  
선착순 수강신청 2-3일

수강신청 1-2일  
장바구니 신청  
(짜·홀수 학번 수강신청 폐지)

수강신청 3일  
장바구니 전산 확정  
(학사과)

- 장바구니 신청 건수  
= 정원 이내  
= 전산 확정  
= 수강신청 확정
- 장바구니 신청 건수  
= 정원 초과  
= **전산 미확정**

수강신청 4일  
(선착순 수강신청 1일)

- 정원 여석 있는 강좌  
= 전체 학생 선착순 수강신청
- 장바구니 보류 강좌(전산 미확정)  
= **장바구니 신청자 한정 선착순 수강신청**

수강신청 5-6일  
선착순 수강신청 2-3일)

- 전체 학생 대상  
여석 있는 전체 강좌  
선착순 수강신청

수강신청 4-6일 (선착순 수강신청 1-3일)

- [취소여석] 미표기 강좌(정원 마감된 이력 없는 강좌)  
= 기간 내 횟수 제한 없이 여석 추가 수강신청 가능
- [취소여석] 표기 강좌(정원 마감된 이력 있는 강좌)  
= **기간 중 1일 3회 정해진 시간에 여석 추가 수강신청 가능**

# 강좌 검색

SNU CRS 2021 - 1학기  
서울대학교 수강신청 시스템

Search ▼ 검색어를 입력하세요

강좌검색 | 수강신청 | G/S MBA수강신청 | EMBA수강신청

수강신청방법안내(PDF) | 공지사항 | FAQ | Q&A | 수강교시기준 | ENGLISH

2021학년도 1학기 수강신청 기간안내 ※ 안내기간 중 토요일, 일요일은 진행하지 않습니다.

| 수강신청 구분  | 일자                            | 시간            | 대상                      |
|----------|-------------------------------|---------------|-------------------------|
| 예비장바구니신청 | 2021-01-22(금) ~ 2021-01-22(금) | 09:00 ~ 16:00 | 재·휴학생 전체<br>(국내학점교류 제외) |
| 예비장바구니확정 | 2021-01-23(토) ~ 2021-01-23(토) | 00:00 ~ 23:59 | 학과과 전산확정                |
| 예비수강신청   | 2021-01-25(월) ~ 2021-01-25(월) | 08:30 ~ 16:00 | 전체 학생<br>(선착순수강1일차)     |
| 예비수강신청   | 2021-01-26(화) ~ 2021-01-26(화) | 08:30 ~ 16:00 | 전체 학생<br>(선착순수강2일차)     |
|          |                               |               | 재·휴학생 전체                |

로그인 하세요.

아이디 찾기 / 비밀번호 찾기

수강신청방법 매뉴얼 ↓

수강신청 안내서 →

**전체 강좌 검색**  
로그인 없이 검색(돌보기) 버튼 클릭

**조건별 강좌 검색**  
로그인 없이 간편검색/상세검색 버튼 클릭  
조건 설정 후 강좌 검색

**검색 엔진**  
교과목 이름, 교과목 번호  
#(해시태그) 검색 가능

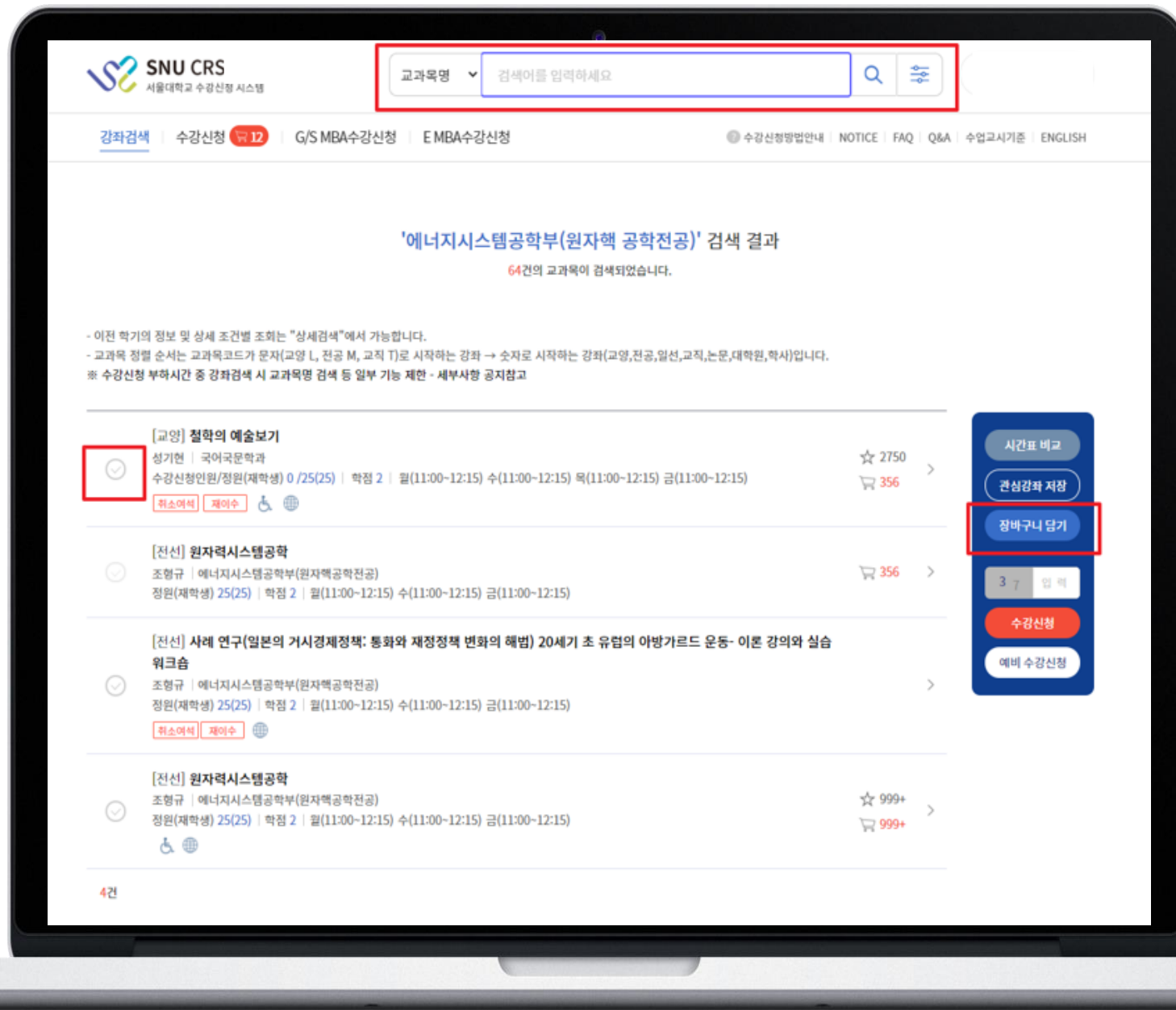

# 장바구니 담기

1. 교과목 검색

2. 희망과목 체크

3. 장바구니 담기

※ 선착순 신청 아님  
기간 내에 신청 시  
장바구니 신청 완료

# 장바구니

1. 장바구니 내역

2. 장바구니 신청 학점/  
장바구니 담은 학점 조회

3. 장바구니 내역 삭제

4. 관심강좌로 이동

5. 전공이수내역조회

6. 장바구니 시간표

**SNU CRS 2020-2학기**  
서울대학교 수강신청 시스템

교과목명 검색어를 입력하세요

주재성 학번 2019-12990

강좌검색 | 수강신청 **10** | G/S MBA수강신청 | E MBA수강신청

수강신청방법안내 | NOTICE | FAQ | Q&A | 수업교시기준 | ENGLISH

### 장바구니

2020년 9월 10일 23:59

※ 마감시간 이후에는 변경이 불가하며, 인원충족 시 전산확정 됩니다.  
※ 장바구니 담기 기간 이후의 변동내역은 장바구니에 적용되지 않습니다.

선택삭제 | 관심강좌 > | 전공이수내역조회 > | 신청가능학점 18학점 / 담은 학점 10학점

#### 장바구니 시간표

| 월  | 화 | 수                 | 목  | 금 | 토 |
|----|---|-------------------|----|---|---|
| 8  |   |                   |    |   |   |
| 9  |   |                   |    |   |   |
| 10 |   |                   |    |   |   |
| 11 |   | 산업공학개론<br>039-321 |    |   |   |
| 12 |   | 산업공학개론<br>039-321 |    |   |   |
| 13 |   |                   | 양궁 |   |   |
| 14 |   |                   |    |   |   |
| 15 |   |                   |    |   |   |

- [전선] 일차의료 임상행동의학  
조비용 | 의학과  
수강신청인원/정원(재학생) 0 / 20(20) | 학점 3 | ☆ 6 | 43
- [교양] 양궁  
윤혜영 | 체육교육과  
수강신청인원/정원(재학생) 0 / 30(30) | 학점 1 | ☆ 42 | 31
- [전선] 수리과학졸업논문지도  
김도형 | 수리과학부  
수강신청인원/정원(재학생) 0 / 6(6) | 학점 3 | ☆ 9 | 6
- [전선] 산업공학개론  
산업공학과  
수강신청인원/정원(재학생) 0 / 80(80) | 학점 3 | ☆ 141 | 75

# 장바구니 보류 강좌 수강신청

1. 장바구니 전산 미확정  
(신청 건수 > 정원)

2. 장바구니 보류 강좌  
목록에서 조회

3. 장바구니 신청 학생 대상  
선착순 수강신청  
(수강신청 4일차)  
※ 보류강좌 탭은  
장바구니 신청한 학생만 뜬

4. 전체 학생 대상  
선착순 수강신청  
(수강신청 5-6일차)

SNU CRS 2020-2학기  
서울대학교 수강신청 시스템

교과목명 검색어를 입력하세요

양태우 학번 2001-11065

강좌검색 | 수강신청 **3** | G/SMBA수강신청 | EMBA수강신청

수강신청방법안내 | NOTICE | FAQ | Q&A | 수업교시기준 | ENGLISH

### 수강신청

장바구니 보류강좌 | 관심강좌 | 교과목 검색 | 교과목번호 검색

신청가능학점 18학점 / 신청학점 8학점 / 신청강좌 3강좌

|                                     |   |                 |   |  |
|-------------------------------------|---|-----------------|---|--|
| <input checked="" type="checkbox"/> | [교양] 철학의 예술보기<br>성기현   국어국문학과<br>수강신청인원/정원(재학생) 0 / 25(25)   학점 2   월(11:00~12:15) 수(11:00~12:15) 목(11:00~12:15) 금(11:00~12:15) | ☆ 2750<br>🛒 356 | > | <input type="text" value="37"/> 입력<br>수강신청 |
| <input checked="" type="checkbox"/> | [전선] 원자력시스템공학<br>조형규   에너지시스템공학부(원자핵공학전공)<br>정원(재학생) 25(25)   학점 2   월(11:00~12:15) 수(11:00~12:15) 금(11:00~12:15)               | 🛒 356           | > |  |



# 선착순 수강신청

## 관심강좌

## 교과목 검색

## 교과목번호 검색

SNU CRS 2020-2학기  
서울대학교 수강신청 시스템

강좌검색 | 수강신청 **3** | G/S MBA수강신청

수강신청

장바구니 보류강좌 | **관심강좌**

신청가능학점 18학점 / 신청학점 0학점 / 신청강좌 0강좌

- [교양] 대학영어 1  
Paul Shepherd | 영어영문학과  
수강신청인원/정원(재학생) 0/20 (20) | 학점 2
- [교양] 심리학개론  
박형생 | 심리학과  
수강신청인원/정원(재학생) 0/100 (100) | 학점 3

SNU CRS 2020-2학기  
서울대학교 수강신청 시스템

교과목명 검색어를 입력하세요

강좌검색 | 수강신청 **3** | G/S MBA수강신청 | EMBA수강신청

수강신청

장바구니 보류강좌 | 관심강좌 | **교과목검색** | 교과목번호 검색

교과목명 대학영어 검색

신청가능학점 18학점 / 신청학점 0학점 / 신청강좌 0강좌

- [교양] 대학영어 1  
Paul Shepherd | 영어영문학과  
수강신청인원/정원(재학생) 0/20 (20) | 학점 2 | 월(09:30-10:45) 수(09:30-10:45) 금(10:00-10:50)
- [교양] 대학영어 1  
권진아 | 영어영문학과  
수강신청인원/정원(재학생) 0/20 (20) | 학점 2 | 월(09:30-10:45) 수(09:30-10:45) 목(18:00-18:50)

SNU CRS 2020-2학기  
서울대학교 수강신청 시스템

교과목명 검색어를 입력하세요

강좌검색 | 수강신청 **3** | G/S MBA수강신청 | EMBA수강신청

수강신청

장바구니 보류강좌 | 관심강좌 | 교과목검색 | **교과목번호 검색**

신청가능학점 18학점 / 신청학점 0학점 / 신청강좌 0강좌

교과목번호 강좌번호

**수강신청**





# [신설] 수강신청 내역 변경: 취소여석 및 수강신청 시간

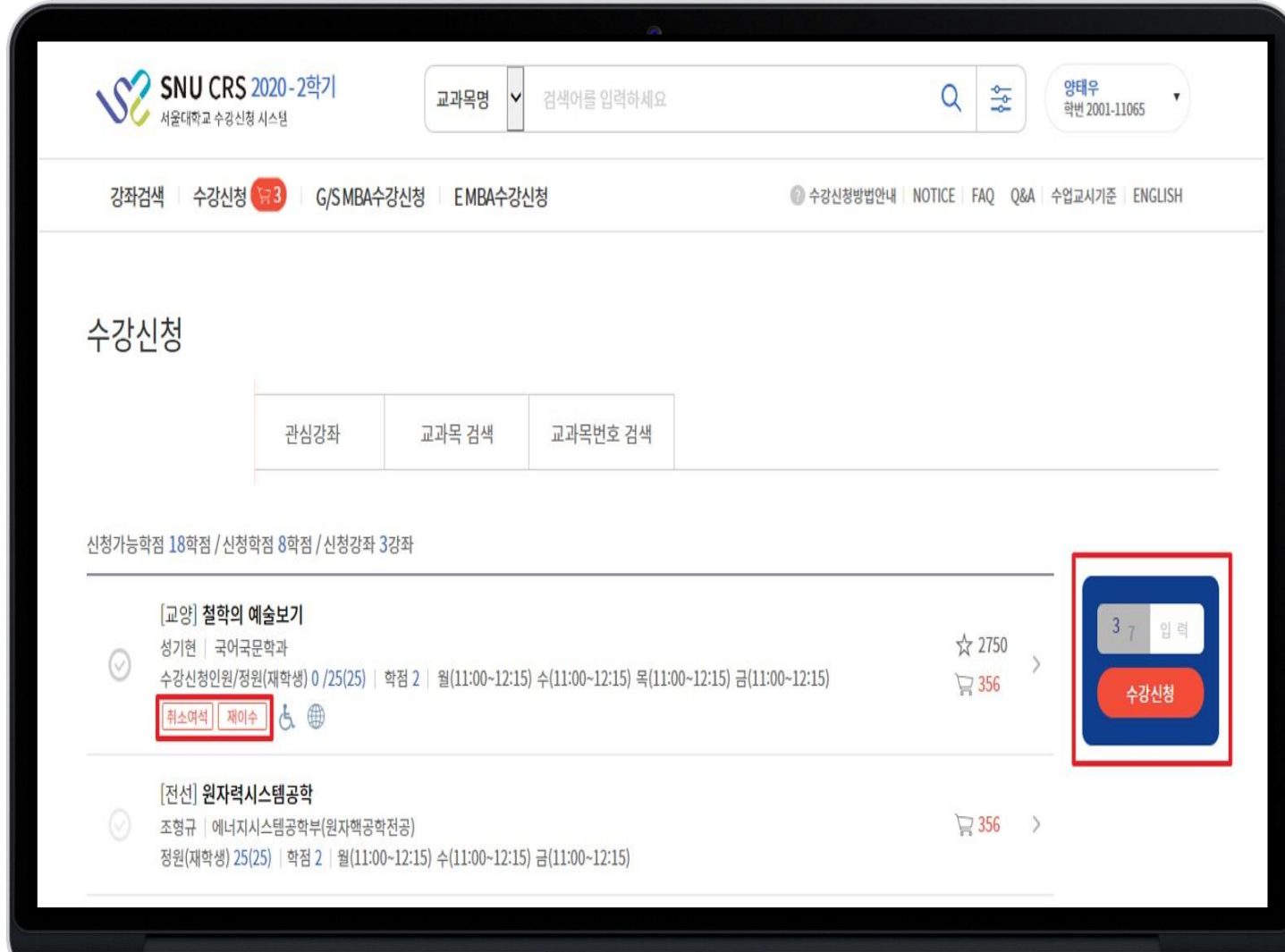

## 취소여석

대상: 정원이 마감된 이력이  
1번이라도 있는 교과목

‘취소여석’ 표기

= 수강신청 취소(삭제) 인원  
= 정원 - 수강신청 인원

‘취소여석’ 교과목 수강신청  
= 선착순 수강신청 기간  
= 수강신청 변경 기간  
1일 3회 지정 시간에 수강신청  
[취소여석] 버튼 클릭 시 시간 확인

‘취소여석’ 아닌 교과목 수강신청  
= 기간 내 횟수제한 없이 수강신청



# [신설] '정원 외 신청' (수강신청정정요청) 전산화

SNU CRS 2020 서울대학교 수강신청 시스템

교과목명 검색어를 입력하세요

강좌검색 | 수강신청 12 | G/S MBA수강신청 | E MBA수강신청

수강신청방법안내 | NOTICE | FAQ | Q&A | 수업교시기준 | ENGLISH

### 정원 외 신청

2학년 | 겨울학기 | 검색

수강신청내역 조회 > 정원 외 신청서 작성 > **수강확정** | 수강확정취소

| 선택                                  | 신청일자       | 교과목명    | 교과목번호       | 강좌번호 | 담당교수 | 진행상태 |
|-------------------------------------|------------|---------|-------------|------|------|------|
| <input checked="" type="checkbox"/> | 2020.07.28 | 철학의 이해  | L0040.10255 | 001  |      | 신청   |
| <input checked="" type="checkbox"/> | 2020.07.28 | 경제학개론   | L0040.10255 | 001  |      | 신청   |
| <input checked="" type="checkbox"/> | 2020.07.28 | 대학교글쓰기1 | L0040.10255 | 001  |      | 신청   |
| <input checked="" type="checkbox"/> | 2020.07.28 | 대학교글쓰기2 | L0040.10255 | 001  |      | 신청   |

4건

1 2 3 4 5 6 7 8 9

'수강신청정정요청(초안지)'  
↓  
'정원 외 신청'

### 정원 외 신청 전산화

(학생) 정원 외 신청서  
작성 > 저장 > 신청  
(교원) 정원 외 신청 승인/반려  
(학생) 교원 승인 후

- ★ 수강확정 → 수강신청 반영
- 수강확정취소 → 수강신청 미반영



# UI(사용자 환경) 개편

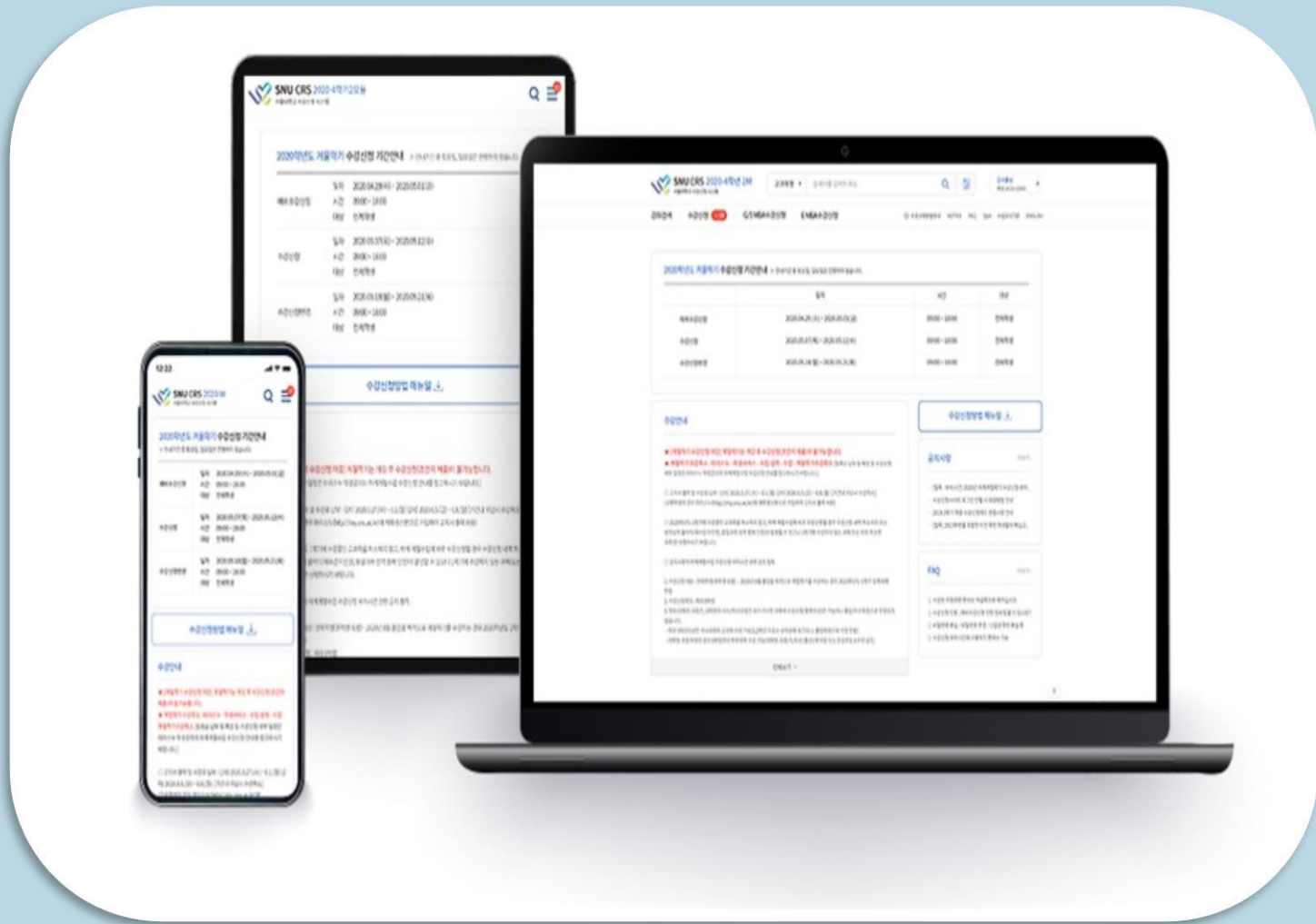

## UI(사용자 환경) 개편

- 반응형 웹 도입
- 모바일 등 각종 장치에서 이용

- 시간표 비교
- 관심강좌 저장
- 장바구니 담기
- 3 7 입력
- 수강신청
- 예비 수강신청

**시간표 비교:** 수강신청 1일~2일 장바구니 담는 기간 동안만 노출되며 강좌를 선택(단일) 후 해당 버튼 클릭 시 학생이 장바구니에 담아놓은 시간표 위에 해당 강좌를 올려 시간표를 비교해볼 수 있는 기능이다.

**관심강좌 저장:** 선택한 강좌를 관심강좌 목록에 제한 없이 저장 가능하다.

**장바구니 담기:** 수강신청 1~2일차에 장바구니에 강좌를 담을 수 있다.  
(※ 장바구니 담기 시 보안숫자 입력 필요 없음)

**수강신청/예비수강신청:** 보안숫자 입력 후 수강신청/예비수강신청 가능하다.



# [변경] mySNU 계정 로그인 도입

## mySNU 계정 로그인

SNU CRS 2021 - 1학기  
서울대학교 수강신청 시스템

Search  검색어를 입력하세요

강좌검색 | 수강신청 | G/S MBA수강신청 | E MBA수강신청

수강신청방법안내(PDF) | 공지사항 | FAQ | Q&A | 수업교시기준 | ENGLISH

### 2021학년도 1학기 수강신청 기간안내

※ 안내기간 중 토요일, 일요일은 진행하지 않습니다.

| 수강신청 구분  | 일자                            | 시간            | 대상                      |
|----------|-------------------------------|---------------|-------------------------|
| 예비장바구니신청 | 2021-01-22(금) ~ 2021-01-22(금) | 09:00 ~ 16:00 | 재·휴학생 전체<br>(국내학점교류 제외) |
| 예비장바구니확정 | 2021-01-23(토) ~ 2021-01-23(토) | 00:00 ~ 23:59 | 학과와 전산확정                |
| 예비수강신청   | 2021-01-25(월) ~ 2021-01-25(월) | 08:30 ~ 16:00 | 전체 학생<br>(선착순수강1일차)     |
| 예비수강신청   | 2021-01-26(화) ~ 2021-01-26(화) | 08:30 ~ 16:00 | 전체 학생<br>(선착순수강2일차)     |
|          |                               |               | 재·휴학생 전체                |

### 로그인 하세요.

로그인

본인 아이디 또는 비밀번호 찾기가 가능합니다.

[아이디 찾기 / 비밀번호 찾기](#)

[수강신청방법 매뉴얼 ↓](#)

[수강신청 안내서 →](#)

mySNU 포털 아이디  
mySNU 포털 비밀번호

아이디 / 비밀번호 찾기  
본인 인증 필요



# [변경] 로그인 연장 도입

## 수강신청 사이트 하단 (PC 버전)

개인정보취급방침 | 이메일무단수집거부

Copyright (C) SEOUL NATIONAL UNIVERSITY. All Rights Reserved.

자동 로그아웃 남은시간 **09분 55초** **지금 로그인 연장**  
10분간 사용하지 않을 경우 자동로그아웃 됩니다.

## 수강신청 사이트 (PC 버전) 로그인 연장 팝업 (로그아웃 1분 전)

### 로그인 연장

로그인 연장을 원하지 않으실 경우  
자동로그아웃 됩니다.

0:57

로그아웃

로그인 연장

- 자동 로그아웃 남은 시간 표기
- ‘지금 로그인 연장’ 버튼 클릭 시 10분 연장
- 로그아웃 1분 전 팝업 표시

## 모바일 버전: 우측 메뉴 하단

학번 : 님 (수강신청 인적정보)

MY SNU English 로그아웃

- NOTICE
- FAQ
- Q&A
- 수업교시기준
- 수강신청방법안내

강좌검색 +

수강신청 **12** +

MBA수강신청 +

자동 로그아웃 남은시간 **09분 55초**  
10분간 사용하지 않을 경우 자동로그아웃 됩니다.

**지금 로그인 연장**